# MENU ENFANTS

MIAM ! MIAM !

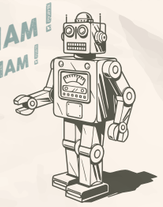

*12 ans et moins*

*Servi avec une demie frite et un petit jus d´orange ou de pomme Oasis*

| | |
|---|---|
| **LE CHIEN CHAUD D'ICITTE**<br>*Pain brioché, saucisse viennoise, garni à votre goût !* | 12,50 $ |
| **LES DENTS DE POULET**<br>*Deux filets de poulet frits servis avec une sauce au choix.* | 14,00 $ |
| **LA MINI POUTINE CLASSIQUE**<br>*Sans 1/2 frite.* | 9,00 $ |
| **LA MINI POUTINE VIENNOISE**<br>*Saucisse viennoise. Sans 1/2 frite.* | 11,50 $ |
| **LE HAMBURGER CLASSIQUE**<br>*Pain brioché, bœuf, garni à votre goût !* | 14,00 $ |

# À-CÔTÉS

| | |
|---|---|
| **LA SALADE VERTE**<br>*Mesclun, tomates, concombres, oignons et vinaigrette maison.* | 6,00 $ |
| **SALADE DE CHOU MAISON** | 4,50 $ |

# REMPLACEZ VOS FRITES PAR :

Switche LES FRITES

| | |
|---|---|
| LA SALADE VERTE | 0,00 $ |
| 1/2 FRITE ET SALADE VERTE | + 2,00 $ |
| LA MINI POUTINE | + 2,75 $ |



COMMANDE EN LIGNE

COMMANDE À EMPORTER

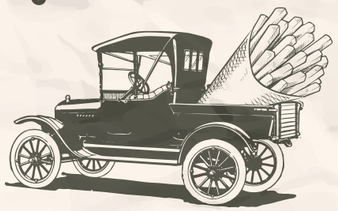

TOUS NOS CONTENANTS POUR EMPORTER SONT COMPOSTABLES

LUNCH

## Sommaire


*Poutines ..... 1*
*Extras ..... 2*
*Frites ..... 2*
*Sauces mayo ..... 2*
*Sandwichs ..... 2*
*Hamburgers ..... 3*
*Végé ..... 3*
*Menu enfants .... 4*
*À-côtés ..... 4*
*À boire ..... Verso*


# À BOIRE

## BOISSONS

Pepsi-Cola

| | |
|---|---|
| PEPSI | 2,50 $ |
| PEPSI DIÈTE | 2,50 $ |
| 7UP | 2,50 $ |
| ORANGE CRUSH | 2,50 $ |
| DR PEPPER | 2,50 $ |
| SODA MOUSSE | 2,50 $ |
| THÉ GLACÉ BRISK | 2,50 $ |
| RACINETTE MUG | 2,50 $ |
| SODA GINGEMBRE | 2,50 $ |

## JUS

| | |
|---|---|
| ORANGE DOLE *340 ml* | 3,50 $ |
| POMME DOLE *340 ml* | 3,50 $ |
| ORANGE OASIS *200 ml* | 2,00 $ |
| POMME OASIS *200 ml* | 2,00 $ |

## STEWART'S

| | |
|---|---|
| ROOT BEER | 4,25 $ |
| CERISE NOIRE | 4,25 $ |

## SAN PELLEGRINO

| | |
|---|---|
| LIMONATA | 4,00 $ |
| ARANCIATA | 4,00 $ |

## BORÉALE PRESSION

BORÉALE

**BLONDE** *4.5 %*
*Ale au goût franc et velouté.*

**ROUSSE** *5 %*
*Première rousse du Québec, malts caramélisés.*

**BIÈRE DU MOMENT OU DE SAISON**

*Demandez à votre serveur quelle est la bière du moment*

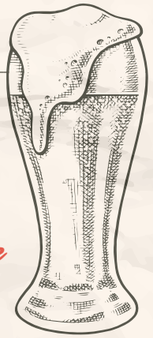

| VERRE | PINTE | PICHET |
|---|---|---|
| 4,50 $ | 8,00 $ | 20,00 $ |

## EAU

| | |
|---|---|
| EAU DE LA MAIRIE | 0,00 $ |
| EAU PÉTILLANTE MONTELLIER | 3,50 $ |

COMMANDE EN LIGNE

COMMANDE À EMPORTER

FRITE ALORS! MC

No. 17022023 · 32e *Édition* · MONTRÉAL, QUÉBEC

# Le Menu

*La vraie frite belge à l'accent québécois · Depuis 1991*

FRITE ALORS! MC

*À la une ·*

**LA POUTINE PORC EFFILOCHÉ**

*Fumé au bois d'érable*

*Nouveau en page 2*

*Le coup fumant*

**SMOKED MEAT**

*Edward*

SMOKED MEAT

# POUTINES SKOUIK-SKOUIK

*Fromage frais tous les jours*

| | MINI | RÉGULIÈRE |
|---|---|---|
| **LA CLASSIQUE** | 9,00 $ | 12,00 $ |
| **LA SKOUIK-SKOUIK**<br>*La classique, double fromage.* | | 16,00 $ |
| **LA FRITE ALORS !**<br>*Mélange de bacon, poivrons rouges, oignons et champignons grillés.* | | 16,00 $ |
| **LA GINETTE**<br>*Bacon, cheddar orange râpé, crème sure et oignons verts.* | | 17,00 $ |
| **LA BACONSOUCISSE**<br>*Bacon, saucisse viennoise.* | | 17,00 $ |
| **LA TUNISIENNE**<br>*Merguez 100 % agneau et oignons grillés.* | | 15,50 $ |
| **L'EAU À LA BUSH**<br>*Bœuf haché, champignons et oignons grillés.* | | 15,00 $ |
| **LA VIENNOISE**<br>*Saucisse viennoise.* | | 15,50 $ |
| **LA MEXICAINE**<br>*Sauce mexicaine et oignons grillés.* | | 13,50 $ |
| **LA PORC EFFILOCHÉ**<br>*Porc effiloché fumé au bois d'érable, oignons grillés et sauce bbq maison.* | | 16,00 $ |
| **LA MONTRÉALAISE**<br>*Smoked meat et cornichons.* | | 17,00 $ |
| **LA GÉNÉRALE TAO**<br>*Pépites de poulet, sésame grillé, oignons verts et l'excellente sauce secrète maison de la générale.* | | 17,00 $ |
| **GRANDE POUTINE, AJOUTER** | | + 7,50 $ |

*Sauce poutine sans gluten, peut en contenir des traces.*

## SACHETS DE NOTRE SAUCE POUTINE MAISON

EN VENTE DANS TOUTES NOS SUCCURSALES

2,99 $

# FRITES

| | |
|---|---|
| PETITE | 4,50 $ |
| GRANDE | 7,50 $ |
| MAYO OU SAUCE | 1,75 $ |
| SAUCE POUTINE | 2,00 $ |

# SAUCES MAYO

*Naturelles et artisanales*

**FRITE ALORS !**
*Mayo, harissa, ail.*

**DIJONNAISE**
*Mayo, Dijon.*

**AÏOLI**
*Mayo, ail.*

**CARI**
*Mayo, cari.*

**RÉMOULADE**
*Mayo, Dijon, estragon.*

**MAYONNAISE**
*Mayo fraîche naturelle.*

**LIMETTE**
*Mayo, lime, poivre noir.*

**BÉARNAISE**
*Mayo, échalotes, vin blanc, cerfeuil, estragon.*

**PISTOU ROSÉ**
*Mayo, basilic, pignons, tomates séchées, ail.*

**AMÉRICAINE**
*Mayo, paprika, oignons verts, ail, oignons, harissa.*

**SAUCE MEXICAINE**
*Tomates, piments forts, coriandre.*

**SAUCE BBQ MAISON**

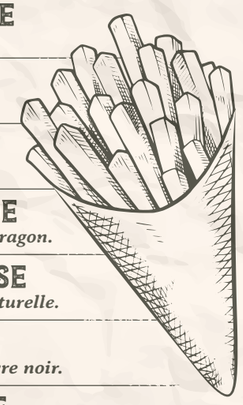

## EXTRAS

| | |
|---|---|
| FROMAGE CHEDDAR | 1,50 $ |
| FROMAGE POUTINE | 4,00 $ |
| BACON · 2 TRANCHES | 3,50 $ |
| MERGUEZ · 1 SAUCISSE | 4,00 $ |

# SANDWICHS

*Servis avec frites et une sauce au choix*

## LE COUP FUMANT

Edward SMOKED MEAT

**LE SMOKED MEAT !**
*Sandwich à la viande fumée Edward Smoked Meat 160 g sur pain de seigle et moutarde jaune.*
*Servi avec frites, salade de chou maison, cornichons et une sauce au choix.* — 25,00 $

## LES PAINS CIABATTAS

**LE CLUB SANDWICH FRITE ALORS !** — 20,00 $
*Pain ciabatta, poulet grillé, mayo, bacon, mesclun et tomates. Servi avec salade de chou maison et cornichons.*

**LA MERGUEZ** — 18,00 $
*Pain ciabatta, deux merguez 100 % agneau, mayo Frite Alors ! et émincé de concombres et tomates.*

**LA MITRAILLETTE** — 18,00 $
*Pain ciabatta, deux merguez 100 % agneau et mayo américaine. Les frites et la garniture sont dans le sandwich.*

## LES CHIENS CHAUDS

**LE CHIEN CHAUD EUROPÉEN** — 14,00 $
*Pain ciabatta, saucisse viennoise, choucroute bio et Dijon.*

**LE CHIEN CHAUD D'ICITTE** — 14,00 $
*Pain brioché, saucisse viennoise, salade de chou maison, relish, moutarde.*

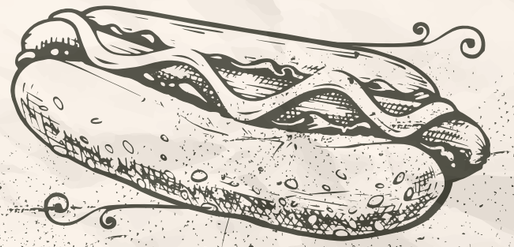



# HAMBURGERS

*Servis avec frites et une sauce au choix*

*Bœuf Canadien*

**LE CLASSIQUE** — 16,00 $
*Pain ciabatta, bœuf, relish, moutarde, oignons, mesclun et tomates.*

**LE CHEEZZZ** — 17,50 $
*Pain ciabatta, bœuf, cheddar, relish, moutarde, oignons, mesclun et tomates.*

**LE FRITE ALORS !** — 20,00 $
*Pain ciabatta, bœuf, mélange de bacon, poivrons rouges, oignons et champignons grillés, mayo et mesclun.*

**L'HAMBOURGEOIS** — 18,00 $
*Pain ciabatta, bœuf, cheddar, mayo dijonnaise, oignons, cornichons, mesclun et tomates.*

**L'ESTI D'BON MAC** — 18,00 $
*Pain brioché, bœuf, cheddar orange, cornichons, oignons crus, laitue iceberg et sauce secrète.*

**LE BOUCANIER** — 18,00 $
*Pain ciabatta, bœuf et porc fumés, cheddar, bacon, mayo américaine, mesclun et tomates.*

**LE PIKANGOQ** — 18,00 $
*Pain brioché, 2 filets de poulet frits, cornichons, mayo Frite Alors ! et sauce mexicaine.*

**LE PULLED PORK** — 17,00 $
*Pain brioché, porc effiloché fumé au bois d'érable, sauce bbq maison, cheddar, oignons grillés, salade de chou maison et tomates.*

**LE TEXAN** — 19,50 $
*Pain brioché, bœuf, champignons grillés, bacon, cheddar et sauce bbq maison.*

**LE BÊÊÊRGER** — 20,50 $
*Pain brioché, bœuf, paillot de chèvre, bacon, mayo, mesclun et tomates.*

*Servis avec salade verte*

## VÉGÉ

**LE BEYOND MEAT TOUT GARNI** — 19,50 $
*Pain brioché, galette Beyond Meat, relish, moutarde, laitue iceberg, tomates, oignons.*

**LE BURGER VÉGÉ** — 19,50 $
*Pain ciabatta, galette Bio-Bon, mélange de poivrons rouges, oignons et champignons grillés, mayo, mesclun et tomates.*

## ALTERNATIVE VÉGÉ : REMPLACEZ LE BŒUF PAR

Switché VÉGÉ

| | |
|---|---|
| UNE GALETTE BEYOND MEAT | + 3,00 $ |
| UNE GALETTE BIO-BON | + 3,00 $ |

* DIVERSES EXCLUSIVITÉS DE BOISSONS ET DE PLATS À SAVOURER DANS CHAQUE SUCCURSALE